

SCHEMA DI ISCRIZIONE PROTOCOLLO SCA: Chirurgia mini-invasiva del seno mascellare

COGNOME NOME _____

PAGAMENTO

- ASSEGNO BANCARIO NON TRASFERIBILE
di € 475,80 (390,00+IVA) INTESTATO A:
BUTTERFLY ITALIA SRL

Invio unitamente alla scheda d'iscrizione, compilata e sottoscritta.

- BONIFICO BANCARIO
di € 475,80 INTESTATO A: BUTTERFLY ITALIA SRL
UBI BANCA S.P.A. FIL. DI MEZZAGO (MB)
IBAN: IT331 03111 89310 00000 0091218

Invio copia unitamente alla scheda d'iscrizione, compilata e sottoscritta.

Data _____ Firma _____

Compilare il modulo sul retro in tutte le sue parti ed inviarlo a Butterfly Italia: info@butterflyitalia.com - Fax 02 95336000 - unitamente alla copia del bonifico o all'assegno bancario dell'importo di € 475,80 (€ 390,00+IVA) effettuato in favore di BUTTERFLY ITALIA SRL, indicando nella causale il titolo e la data del corso.

Centro ANTENORE Medicina | Odontoiatria e Discipline Integrate

Via dell'Artigianato 28
35010 Vigonza (PD)

Quota di iscrizione € 390,00 + IVA
Comprensiva di materiali per
esercitazione pratica, lunch, coffee break

Per informazioni
Butterfly Italia

Tel. 02 95335246 - info@butterflyitalia.com

Corso teorico-pratico PROTOCOLLO SCA: Chirurgia mini-invasiva del seno mascellare

La riabilitazione impianto-protetica dei settori laterali superiori rappresenta una delle sfide principali della moderna odontoiatria.

Infatti, come conseguenza delle estrazioni dentarie, in questa regione si può spesso osservare una considerevole pneumatizzazione del seno mascellare con conseguente relativa impossibilità di inserire impianti. Per questo motivo, si rende necessario eseguire un rialzo del pavimento del seno mascellare con contemporaneo o differito inserimento di impianti.

Durante il corso, verranno presentate mediante video ed immagini cliniche, delle metodiche mini-invasive per il rialzo del seno mascellare, sia per via laterale che per via crestale.

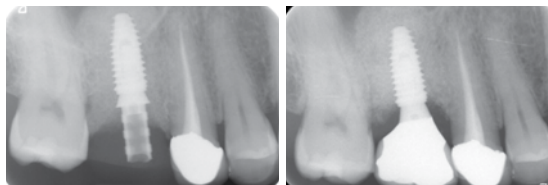

In collaborazione con



Corso teorico-pratico PROTOCOLLO SCA: Chirurgia mini-invasiva del seno mascellare

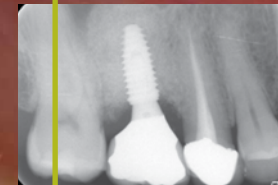

TECNICA
SCA
Sinus Crestal Approach

20 Giugno 2020
Relatore Dr. M. Redemagni

Sede **Antenore** Vigonza PD

Con il contributo di



Butterfly Italia

02 95335246 - info@butterflyitalia.com
www.butterflyitalia.com

Dr. Marco Redemagni



Laureato in Medicina e Chirurgia presso l'Università degli Studi di Milano nel 1990.

Specializzato in Odontostomatologia presso la stessa Università nel 1996.

Dal 1997 al 1999 è professore a contratto in Chirurgia Speciale Odontostomatologica per il corso diretto dal Prof. C. Maiorana all'Università di Milano.

Dal 1999 al 2001 è professore a contratto in Protesi Dentaria per il corso diretto dal Prof. F. Santoro all'Università di Milano. Svolge attività privata, con particolare attenzione alla parodontologia, all'implantologia e alla protesi estetica, a Lomazzo (CO) e a Milano. È socio attivo della European Academy of Esthetic Dentistry e della European Association for Osseointegration.

È socio fondatore della Italian Academy of Esthetic Dentistry. Autore di numerose pubblicazioni, coautore dei libri "Osseointegrazione avanzata" e "Advanced osseointegration" Ed. RC Libri dei Prof.ri F. Santoro e C. Maiorana, coautore del libro "Bone augmentation in the aesthetic area with Bio Oss and Bio Gide" Ed. Italiapress con il Prof. C. Maiorana et Al., ha partecipato alla realizzazione dei libri "La riabilitazione estetica in protesi fissa" Vol. 1 e Vol. 2 Ed. Quintessence International del Dr. M. Fradeani.

Relatore a vari congressi.

PROGRAMMA

8.30 Registrazione partecipanti.

9.00 Inizio Lavori.

- Cenni di anatomia distrettuale.
- Esami diagnostici, OPT e TAC.
- Differenti tipi di materiale di innesto, vantaggi e svantaggi.
- Tecniche di rialzo del seno mascellare per via laterale: vantaggi e svantaggi. Presentazione di una metodica atraumatica.
- Tecniche di rialzo del seno mascellare per via crestale: vantaggi e svantaggi. Presentazione mediante video ed animazioni di una tecnica mini-invasiva rotante che può essere utilizzata nella totalità dei casi.
- L'esperienza di alcuni ex-corsisti che utilizzano la metodica SCA da tempo.
- Tempi di guarigione delle diverse tecniche
- Risultati istologici e clinici nel rialzo di seno mascellare con differenti materiali da innesto.
- Complicanze post operatorie immediate e tardive ed a lungo termine: come prevenirle e come gestirle.
- Esercitazione pratica da parte dei partecipanti su simulatori che permettono di eseguire le metodiche presentate.

17.00 Chiusura lavori.

SCHEDA DI ISCRIZIONE PROTOCOLLO SCA: Chirurgia mini-invasiva del seno mascellare

DATI DEL PARTECIPANTE

COGNOME _____

NOME _____

ISCRIZIONE ALBO DI _____

N. _____ PROV. _____

TEL./CELL. _____

E-MAIL _____

C.F. _____

CODICE UNIVOCO/PEC _____

DATI PER FATTURAZIONE

RAGIONE SOCIALE _____

VIA _____ CAP _____

CITTA' _____ PROV _____

P. IVA _____

C.F. _____

Data _____ Firma _____

Informativa ai sensi dell'art. 13 D. LGS. 196/2003. La informiamo che i dati personali forniti nella scheda di iscrizione saranno trattati dalla nostra società ai soli fini dell'attività formativa e degli adempimenti di legge conseguenti. I dati sono obbligatori per la gestione dei corsi e non saranno diffusi a terzi ma utilizzati per lo svolgimento degli eventi educativi, della promozione dei prodotti editoriali specializzati e di ogni altra attività di comunicazione finalizzata all'accrescimento delle competenze professionali e scientifiche. Ai sensi dell' art. 7 dello stesso Decreto potrà sempre esercitare i suoi diritti tra i quali l'accesso, la cancellazione, la correzione e l'opposizione al trattamento dei dati personali.